

**Agenzia del Territorio
CATASTO FABBRICATI
Ufficio Provinciale di
Firenze**

Dichiarazione protocollo n. FI0086426 del 13/04/2012

Planimetria di u.i.u. in Comune di Firenze

Via Dei Canacci

civ. 2

Identificativi Catastali:

Sezione:
Foglio: 164
Particella: 117
Subalterno: 503

Compilata da:
Ranfagni Paolo

Iscritto all'albo:
Geometri

Prov. Firenze

N. 2033

Scheda n. 1

Scala 1:200

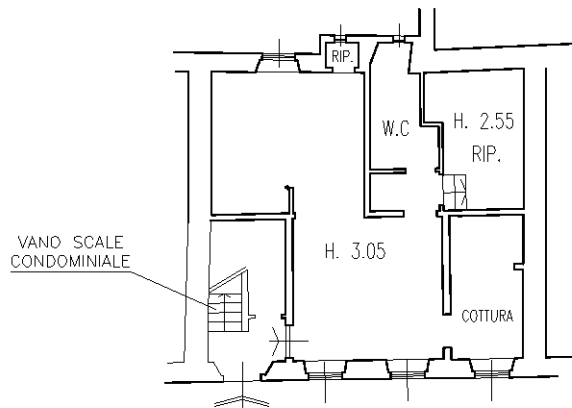

VIA DEI CANACCI

PIANO TERRENO

NORD

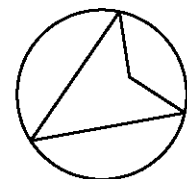

Ultima planimetria in atti